

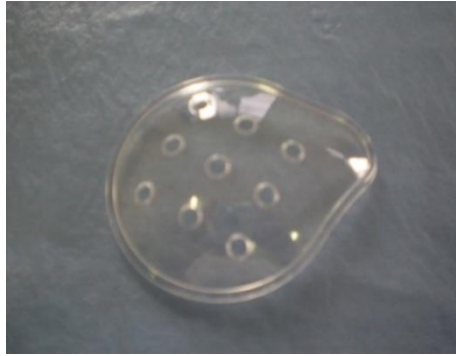

FICHA TÉCNICA OCLUSOR ACRÍLICO ESTÉRIL

Registro MS nº: 80220130008

Composição	100% polietileno claro
Especificações técnicas	Tamanho: 7,7 x 6,4 cm Material: 100% polietileno claro Cor: Cristal Transparente
Indicação de uso	Proteção do olho operado no pós-cirúrgico
Apresentação	- Embalagem primária: papel grau cirúrgico - Embalagem secundária: caixa de papelão, empilhamento máximo 3 caixas.
Forma de armazenamento e transporte	- Armazenar o produto em temperatura ambiente, local livre de umidade e fontes de calor, para garantir a integridade do mesmo.
Instruções de uso	- Verificar se a embalagem e o produto estão em condições de uso; - Abrir a embalagem com cuidado para não contaminar o conteúdo; - Retirar o oclusor de dentro da embalagem; - Posicionar e fixar o produto, com fita adesiva micropore, na face do paciente, de acordo com o olho operado.
Precauções e cuidados especiais	- Não utilizar o produto caso a embalagem estiver danificada, aberta, úmida e/ou sem identificação. - Certificar se o prazo da esterilização está dentro da validade. - Realizar assepsia das mãos antes de manipular o material; - Descartar o material após o uso, pois se trata de um material de uso único .
Imagem do produto	



OBS: Não contém látex.